

RIBEIRA

—TOWER HOUSE—

Un escenario de plenitud,
libertad y buen gusto

UBICACIÓN

RIBEIRA nace en Cartagena de Indias, destino turístico por excelencia. Una ciudad de leyendas y encanto colonial, adornada de imponentes fortificaciones y hoy en día convertida en la sede de importantes eventos a nivel nacional e internacional.



Entrada al Túnel

Parque Lineal Malecón de Crespo

Cra 6

Cll 67

CRESPPO

Localizado en Crespo sector de alta valorización e importantes desarrollos inmobiliarios. Muy cerca al aeropuerto Internacional Rafael Núñez, parques, ciclo rutas y la megaobra del Túnel de Crespo.



EL PROYECTO

RIBEIRA

TOWER HOUSE

APARTAMENTOS
DE 2 Y 3 ALCOBAS

DESDE **85.4 M²**
HASTA **125.18 M²**

Torre de 16 pisos
46 apartamentos
4 apartamentos por piso
2 ascensores

- ◆ Lobby
- ◆ Piscina
- ◆ Salón Social
- ◆ Salón para Gimnasio
- ◆ Terraza BBQ
- ◆ Zona para Niños





APARTAMENTOS









ZONAS SOCIALES



PISCINA CON VISTA PANORÁMICA





PLANOS

VISTA A LA
ZONA NORTE
Y MAR CARIBE

VISTA A LA
ZONA NORTE
Y MAR CARIBE

VISTA AL
MAR CARIBE

APTO TIPO 3

123.18 m²

APTO TIPO 4

86.98 m²

VISTA AL
MAR CARIBE

APTO TIPO 2

125.18 m²

VISTA A LA
CIENAGA

APTO TIPO 1

85.4 m²

VISTA AL CENTRO
E INTERIOR DE CRESPO

VISTA AL
INTERIOR
DE CRESPO

PLANTA GENERAL

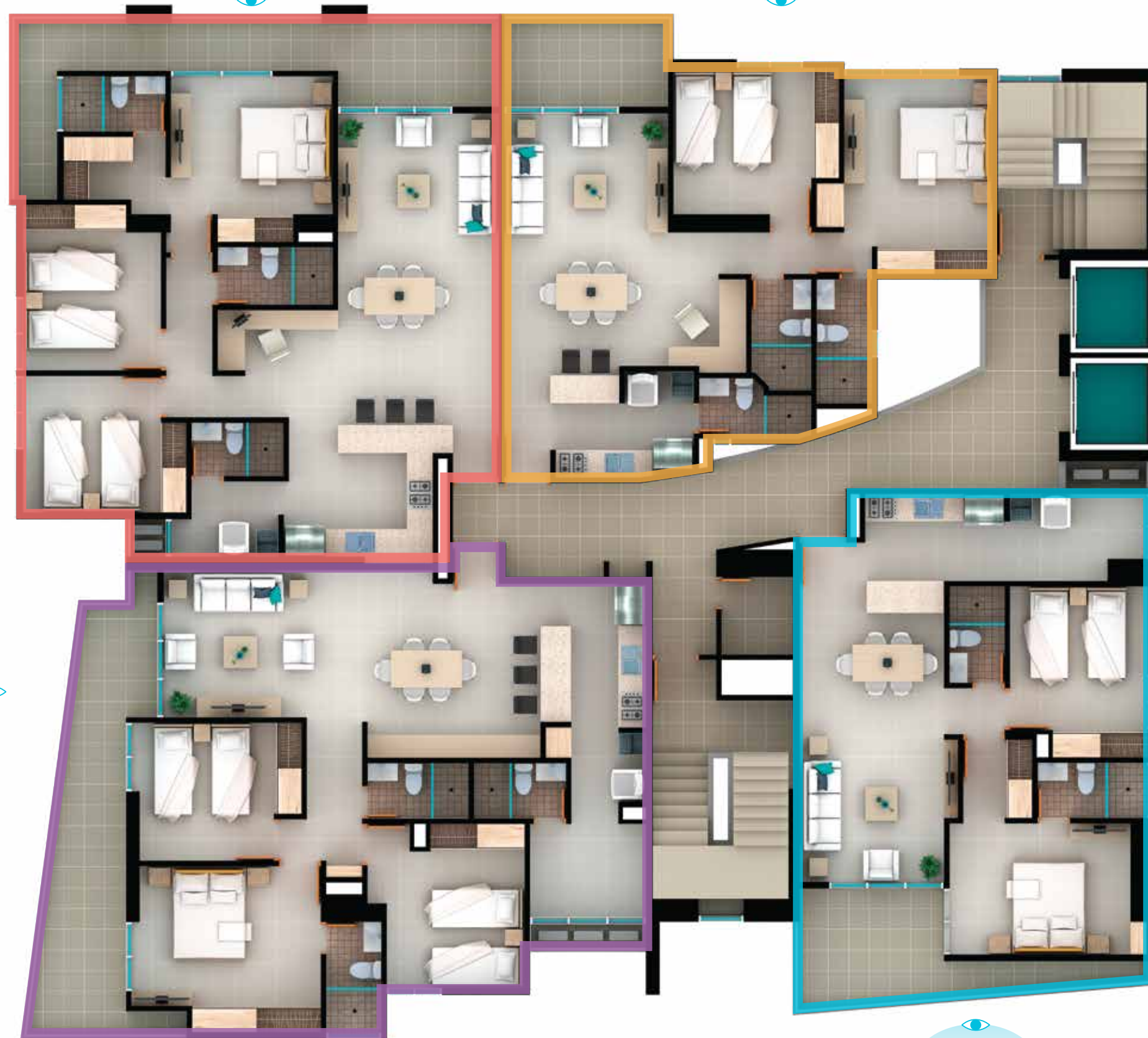

MAR CARIBE

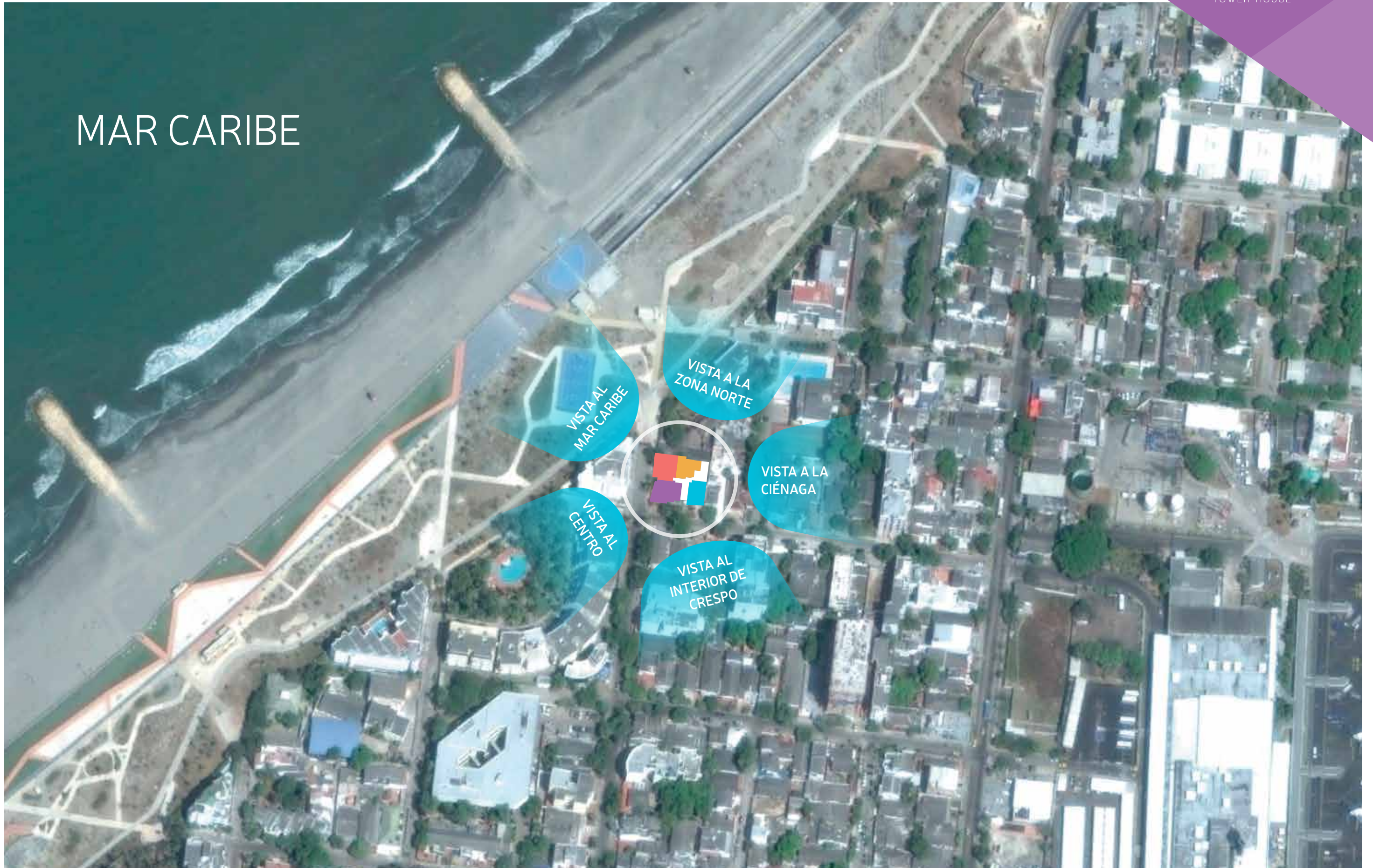

VISTA A LA
CIÉNAGA

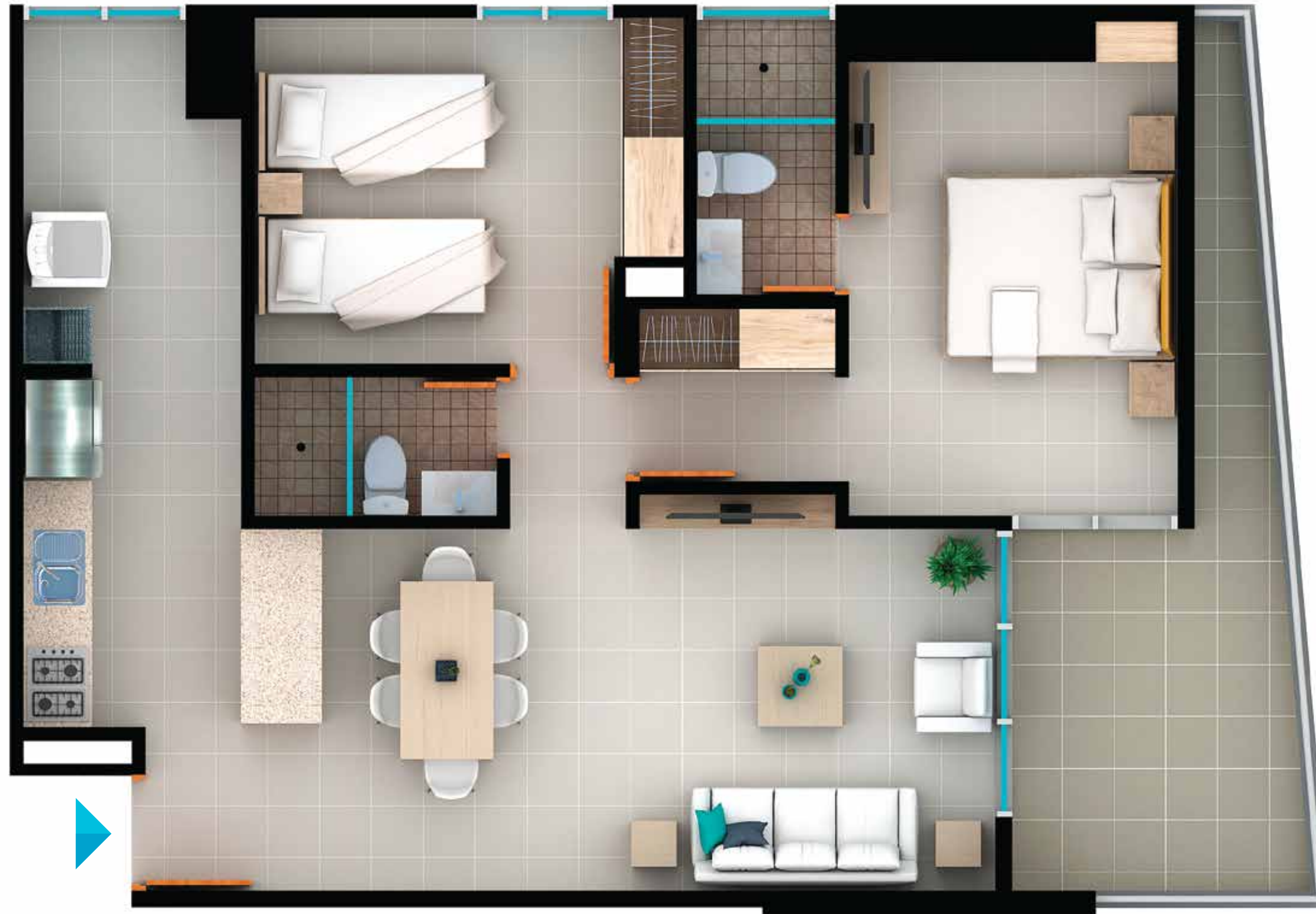

VISTA AL
INTERIOR
DE CRESPO

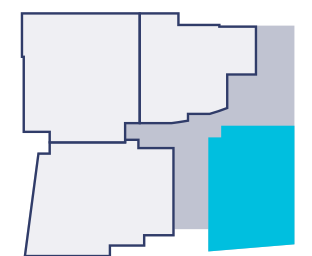

APTO TIPO 1 **85.4 m²**

2 Alcobas ♦ 2 baños ♦ Cocina ♦ Sala - Comedor ♦ Área de Labores ♦ Balcón

VISTA AL
MAR CARIBE



VISTA AL CENTRO
E INTERIOR DE CRESPO

APTO TIPO 2

125.18 m²

3 Alcobas ♦ 3 Baños ♦ Cocina ♦ Sala - Comedor ♦ Área de Labores ♦ Balcón

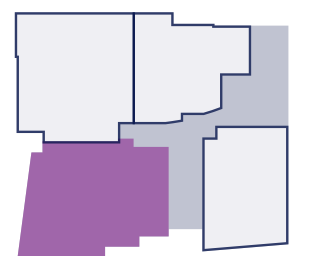

VISTA A LA
ZONA NORTE
Y MAR CARIBE

VISTA AL
MAR CARIBE



APTO TIPO 3

123.18 m²

3 Alcobas ♦ 3 baños ♦ Cocina ♦ Sala - Comedor ♦ Área de Labores ♦ 2 Balcones

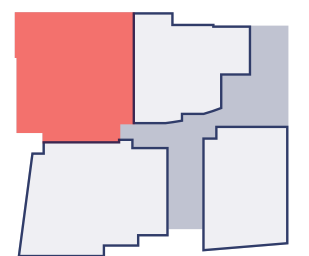

VISTA A LA
ZONA NORTE
Y MAR CARIBE



APTO TIPO 4

86.98 m²

2 Alcobas ♦ 3 Baños ♦ Cocina ♦ Sala - Comedor ♦ Área de Labores ♦ Balcón

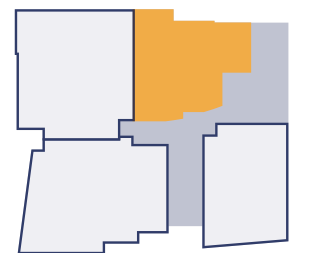

RIBEIRA

— TOWER HOUSE —

VISITA NUESTRA SALA DE VENTAS:

Crespo, Carrera 6 No. 67 - 05 316 878 7151 ♦ 316 523 1192

Fiducia



Diseño



Gerencia de Ventas



Las imágenes contenidas en este impreso constituyen una unidad jurídica que complementan y actualizan la información presentada; en consecuencia pueden presentar variaciones, pues contienen elementos de apreciación estética que son interpretación del artífice de la pieza publicitaria y no comprometen a la sociedad promotora. Las especificaciones y dimensiones definitivas serán las aprobadas por la curaduría urbana y son susceptibles de modificación por las autoridades administrativas de control. Las áreas mencionadas corresponden al área total construida. El área privada resulta de la exclusión de elementos como muros estructurales, columnas, ductos y muros de fachada.